

### Графические данные о следственной работе органов прокуратуры Республики Южная Осетия в 2015-2020 гг.

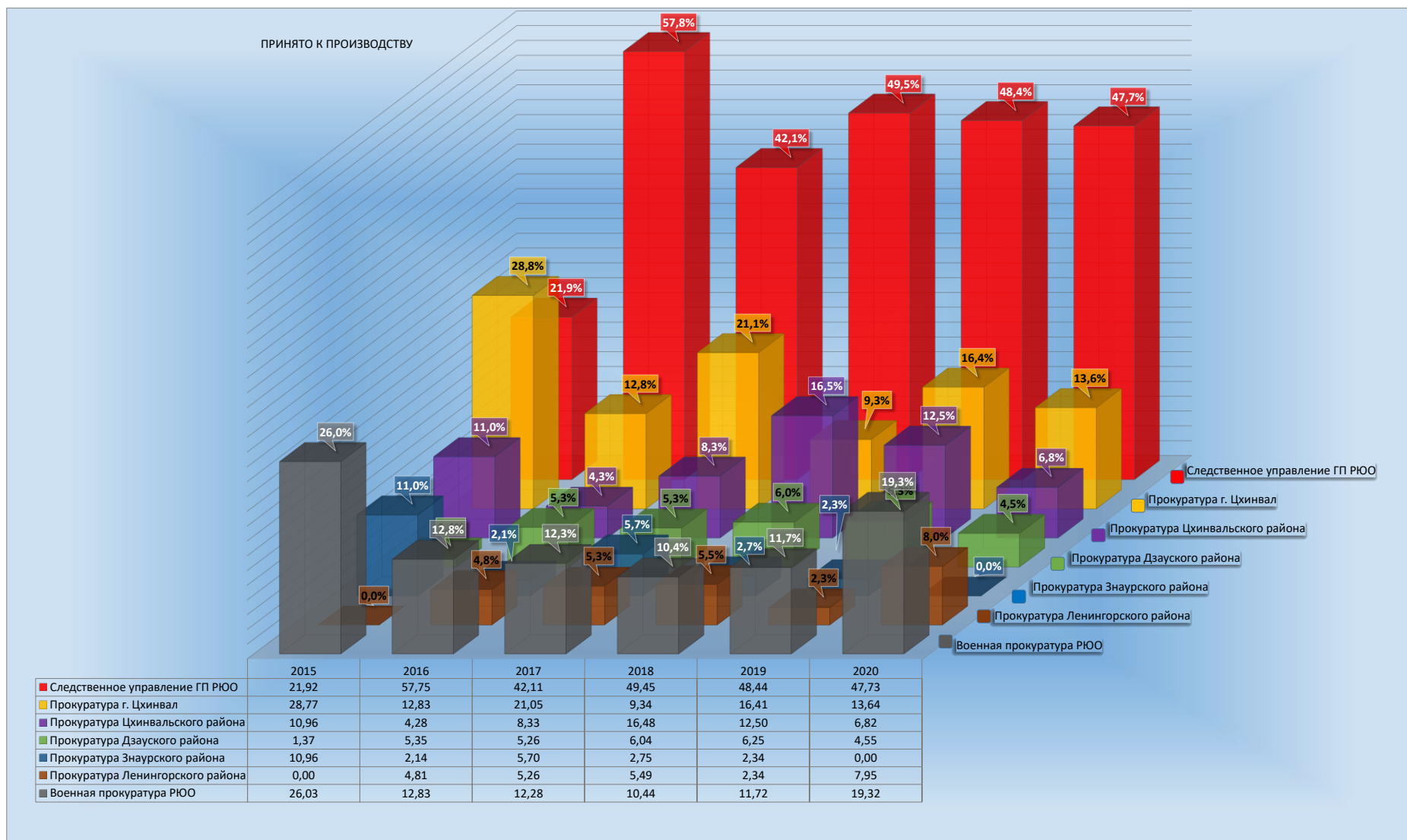

ОКОНЧЕНО

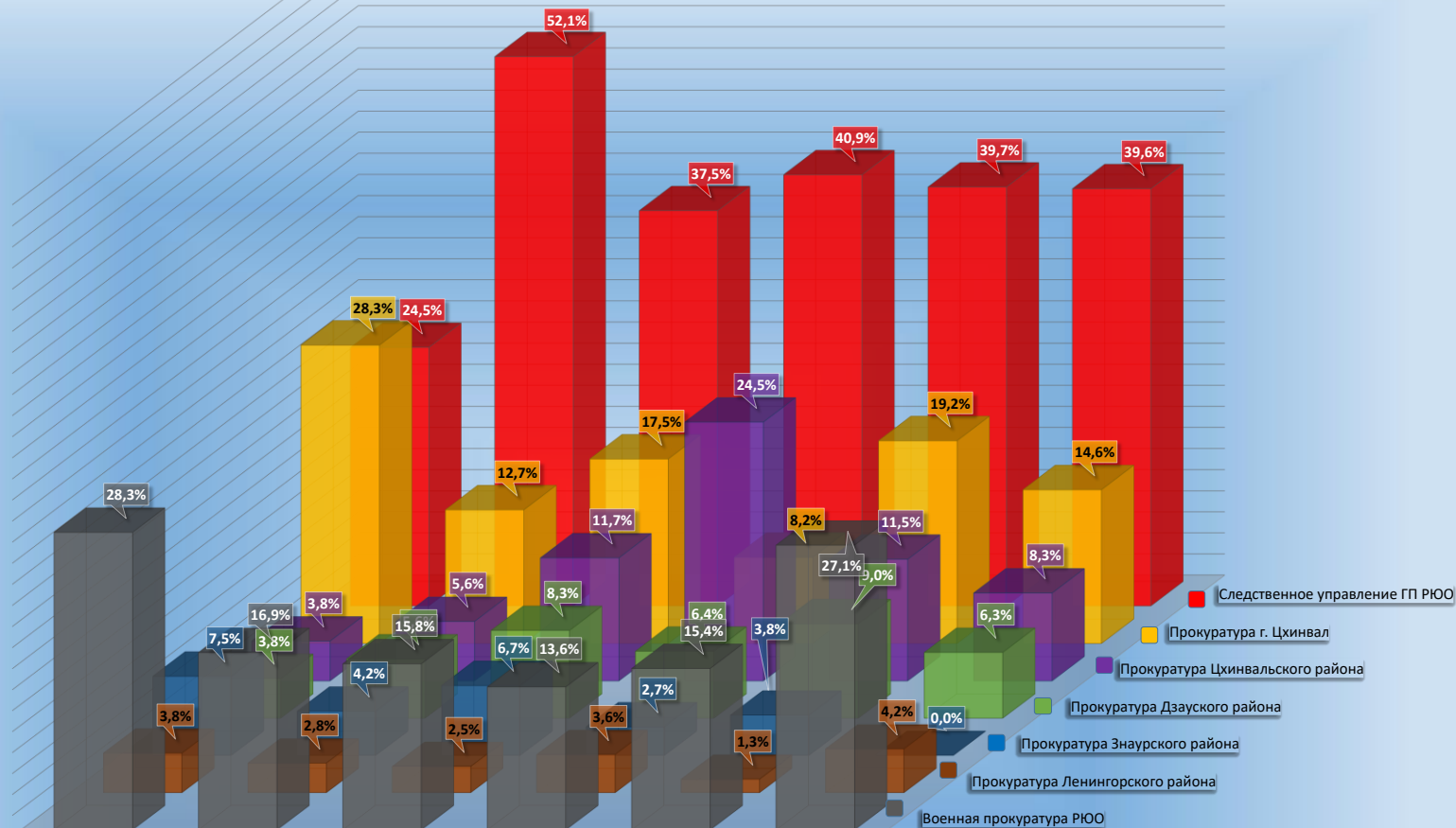

	2015	2016	2017	2018	2019	2020
Следственное управление ГП РЮО	24,53	52,11	37,50	40,91	39,74	39,58
Прокуратура г. Цхинвал	28,30	12,68	17,50	8,18	19,23	14,58
Прокуратура Цхинвальского района	3,77	5,63	11,67	24,55	11,54	8,33
Прокуратура Дзауского района	3,77	5,63	8,33	6,36	8,97	6,25
Прокуратура Знаурского района	7,55	4,23	6,67	2,73	3,85	0,00
Прокуратура Ленингорского района	3,77	2,82	2,50	3,64	1,28	4,17
Военная прокуратура РЮО	28,30	16,90	15,83	13,64	15,38	27,08

НАПРАВЛЕНО В СУД  
С ОБВИНТЕЛЬНОМ ЗАКЛЮЧЕНИЕМ

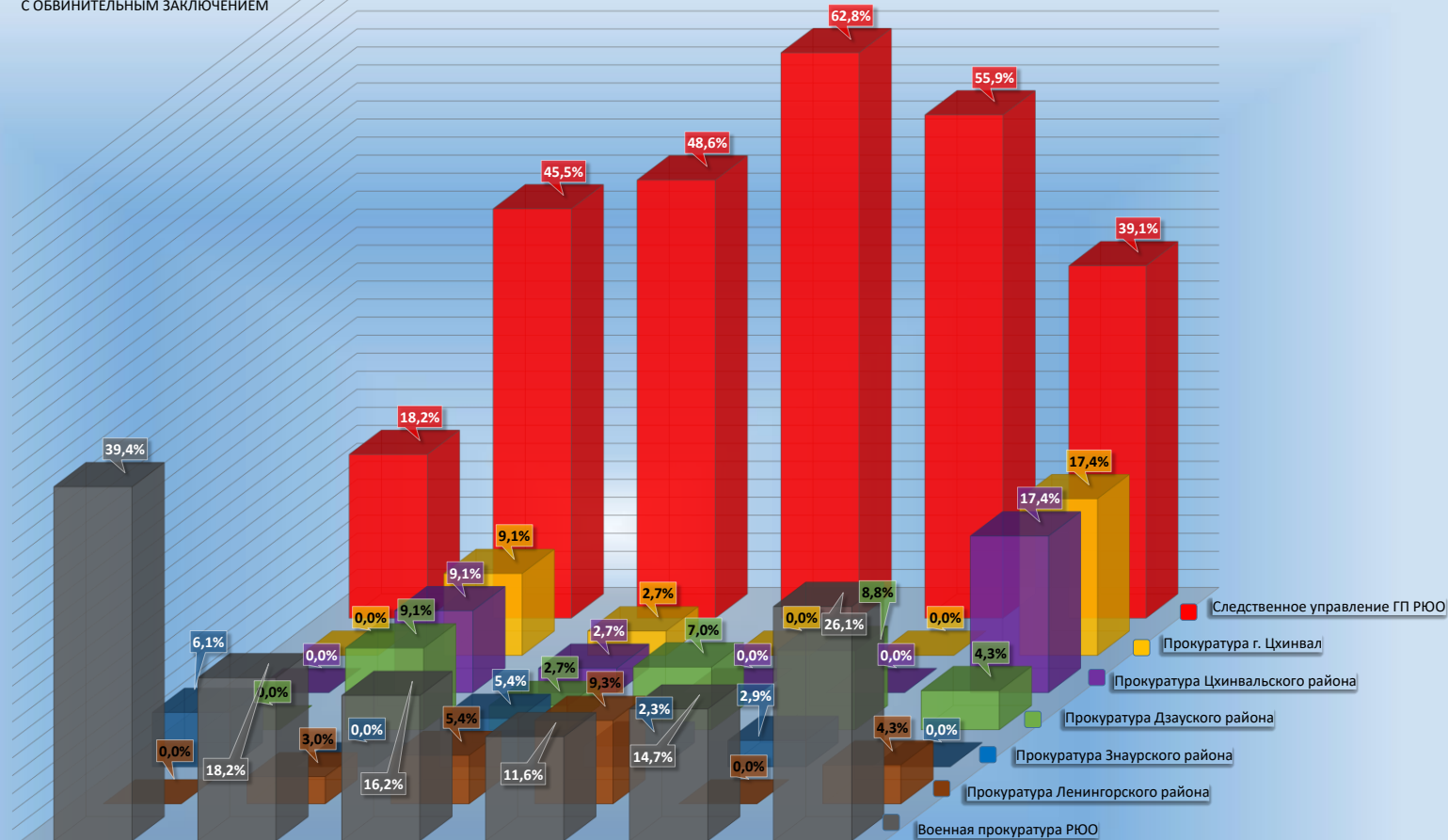

	2015	2016	2017	2018	2019	2020
Следственное управление ГП РЮО	18,18	45,45	48,65	62,79	55,88	39,13
Прокуратура г. Цхинвал	0,00	9,09	2,70	0,00	0,00	17,39
Прокуратура Цхинвальского района	0,00	9,09	2,70	0,00	0,00	17,39
Прокуратура Дзауского района	0,00	9,09	2,70	6,98	8,82	4,35
Прокуратура Знаурского района	6,06	0,00	5,41	2,33	2,94	0,00
Прокуратура Ленингорского района	0,00	3,03	5,41	9,30	0,00	4,35
Военная прокуратура РЮО	39,39	18,18	16,22	11,63	14,71	26,09

ПРЕКРАЩЕНО ИЗ ЧИСЛА ОКОНЧЕННЫХ

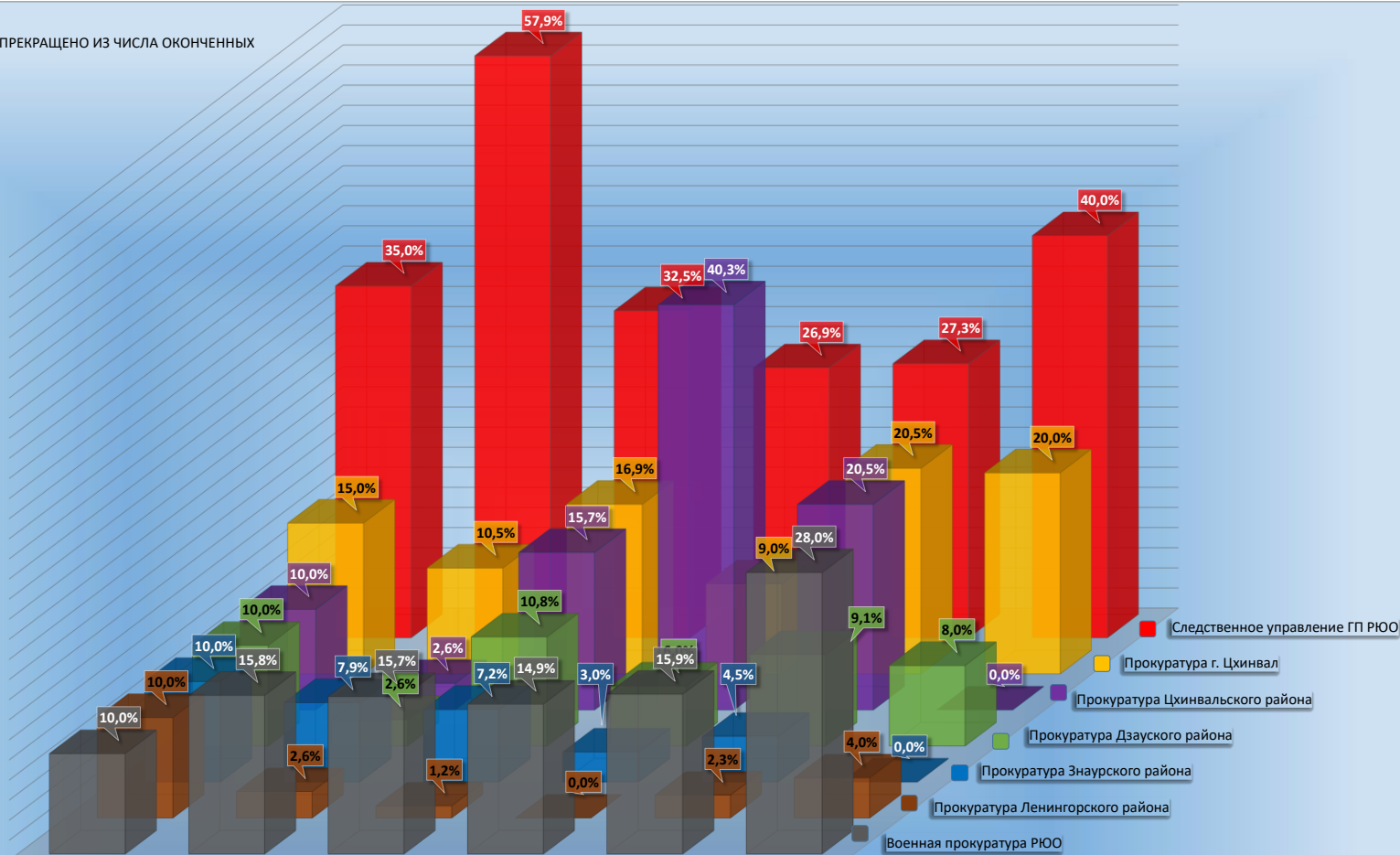

	2015	2016	2017	2018	2019	2020
Следственное управление ГП РЮО	35,00	57,89	32,53	26,87	27,27	40,00
Прокуратура г. Цхинвал	15,00	10,53	16,87	8,96	20,45	20,00
Прокуратура Цхинвальского района	10,00	2,63	15,66	40,30	20,45	0,00
Прокуратура Дзауского района	10,00	2,63	10,84	5,97	9,09	8,00
Прокуратура Знаурского района	10,00	7,89	7,23	2,99	4,55	0,00
Прокуратура Ленингорского района	10,00	2,63	1,20	0,00	2,27	4,00
Военная прокуратура РЮО	10,00	15,79	15,66	14,93	15,91	28,00

НАПРАВЛЕНО ПО ПОДСЛЕДСТВЕННОСТИ

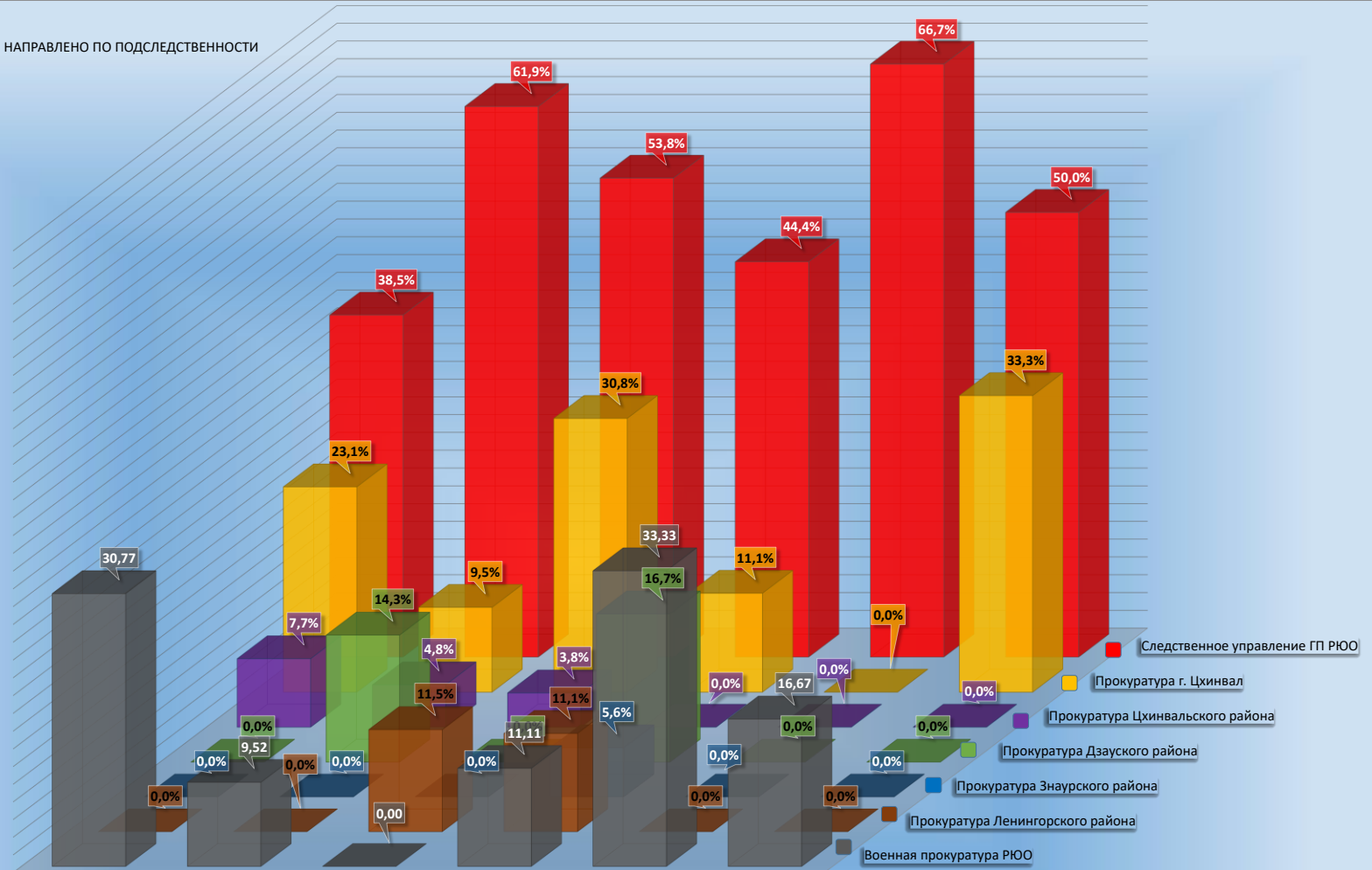

	2015	2016	2017	2018	2019	2020
■ Следственное управление ГП РЮО	38,46	61,90	53,85	44,44	66,67	50,00
■ Прокуратура г. Цхинвал	23,08	9,52	30,77	11,11	0,00	33,33
■ Прокуратура Цхинвальского района	7,69	4,76	3,85	0,00	0,00	0,00
■ Прокуратура Дзауского района	0,00	14,29	0,00	16,67	0,00	0,00
■ Прокуратура Знаурского района	0,00	0,00	0,00	5,56	0,00	0,00
■ Прокуратура Ленингорского района	0,00	0,00	11,54	11,11	0,00	0,00
■ Военная прокуратура РЮО	30,77	9,52	0,00	11,11	33,33	16,67

ПРИСОЕДИНЕНО ДЕЛ К ДРУГИМ ДЕЛАМ (%)

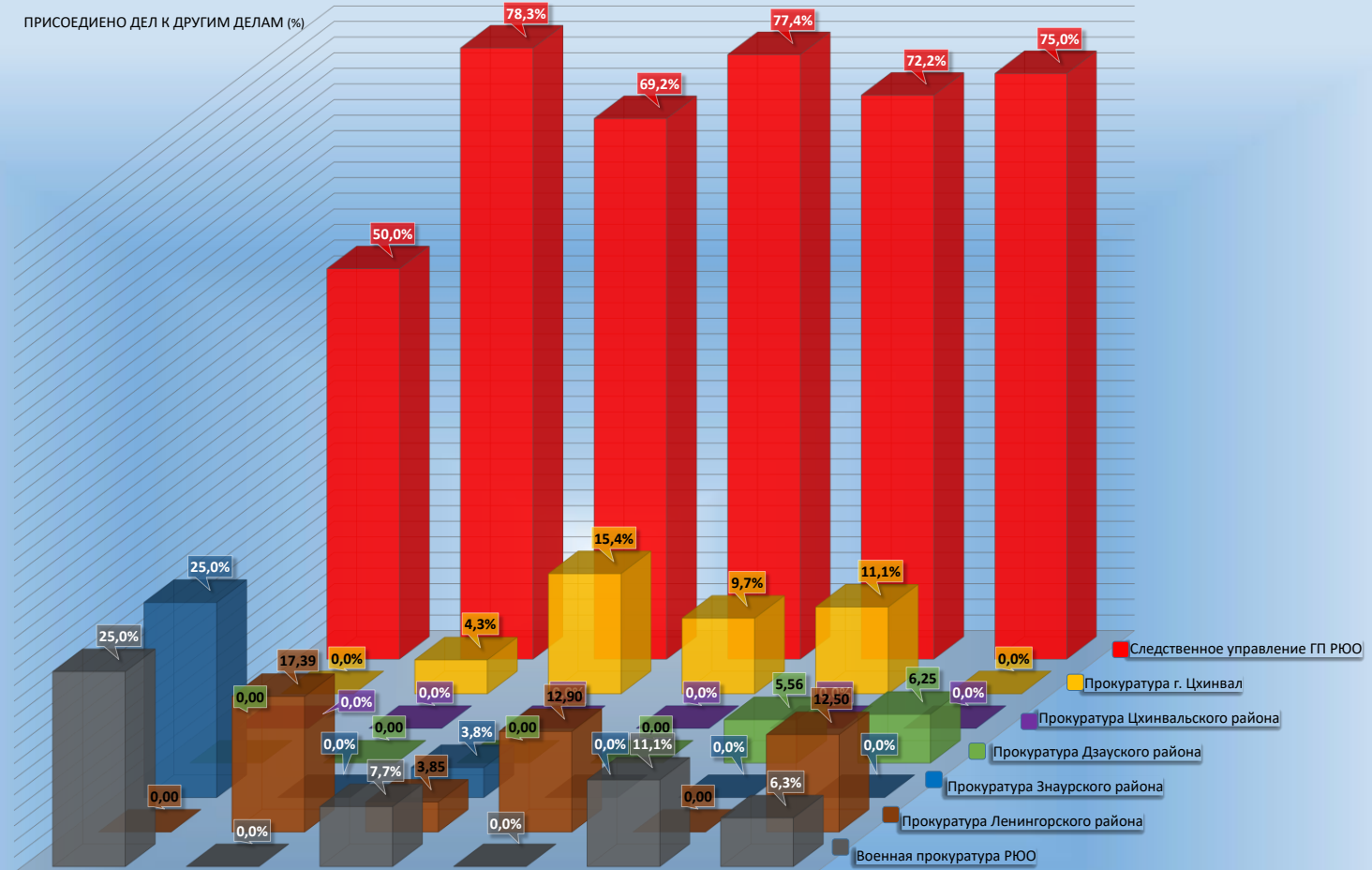

	2015	2016	2017	2018	2019	2020
■ Следственное управление ГП РЮО	50,00	78,26	69,23	77,42	72,22	75,00
■ Прокуратура г. Цхинвал	0,00	4,35	15,38	9,68	11,11	0,00
■ Прокуратура Цхинвальского района	0,00	0,00	0,00	0,00	0,00	0,00
■ Прокуратура Дзауского района	0,00	0,00	0,00	0,00	5,56	6,25
■ Прокуратура Знаурского района	25,00	0,00	3,85	0,00	0,00	0,00
■ Прокуратура Ленингорского района	0,00	17,39	3,85	12,90	0,00	12,50
■ Военная прокуратура РЮО	25,00	0,00	7,69	0,00	11,11	6,25

ПРИОСТАНОВЛЕНО (%)

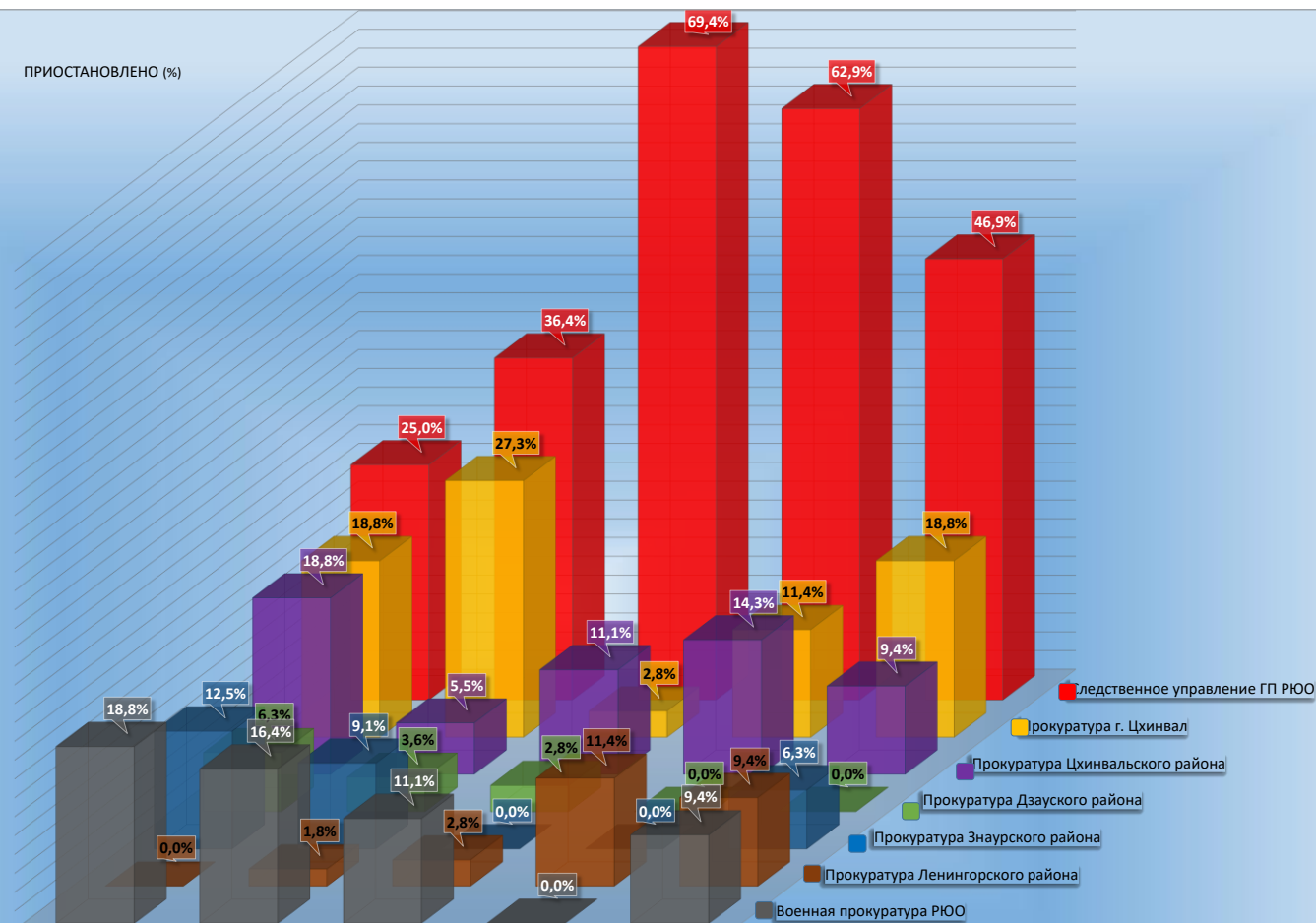

■ Следственное управление ГП РЮО	2015	2017	2018	2019	2020
■ Прокуратура г. Цхинвал	18,75	27,27	2,78	11,43	18,75
■ Прокуратура Цхинвальского района	18,75	5,45	11,11	14,29	9,38
■ Прокуратура Дзауского района	6,25	3,64	2,78	0,00	0,00
■ Прокуратура Знаурского района	12,50	9,09	0,00	0,00	6,25
■ Прокуратура Ленингорского района	0,00	1,82	2,78	11,43	9,38
■ Военная прокуратура РЮО	18,75	16,36	11,11	0,00	9,38

ОСТАТОК В НАЧАЛЕ ГОДА

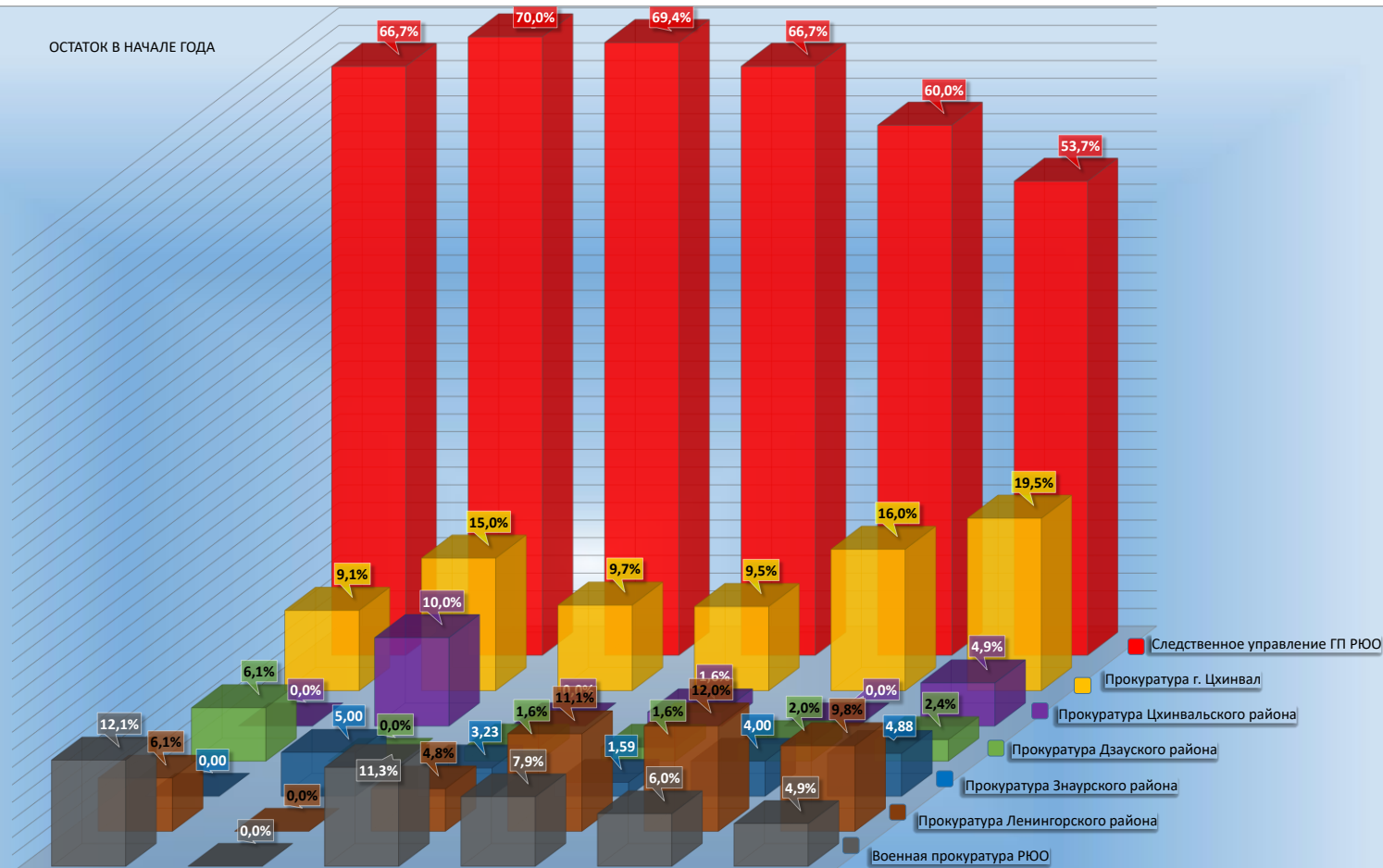

	2015	2016	2017	2018	2019	2020
Следственное управление ГП РЮО	66,67	70,00	69,35	66,67	60,00	53,66
Прокуратура г. Цхинвал	9,09	15,00	9,68	9,52	16,00	19,51
Прокуратура Цхинвальского района	0,00	10,00	0,00	1,59	0,00	4,88
Прокуратура Дзауского района	6,06	0,00	1,61	1,59	2,00	2,44
Прокуратура Знаурского района	0,00	5,00	3,23	1,59	4,00	4,88
Прокуратура Ленингорского района	6,06	0,00	4,84	11,11	12,00	9,76
Военная прокуратура РЮО	12,12	0,00	11,29	7,94	6,00	4,88



ОСТАТОК В КОНЦЕ ГОДА

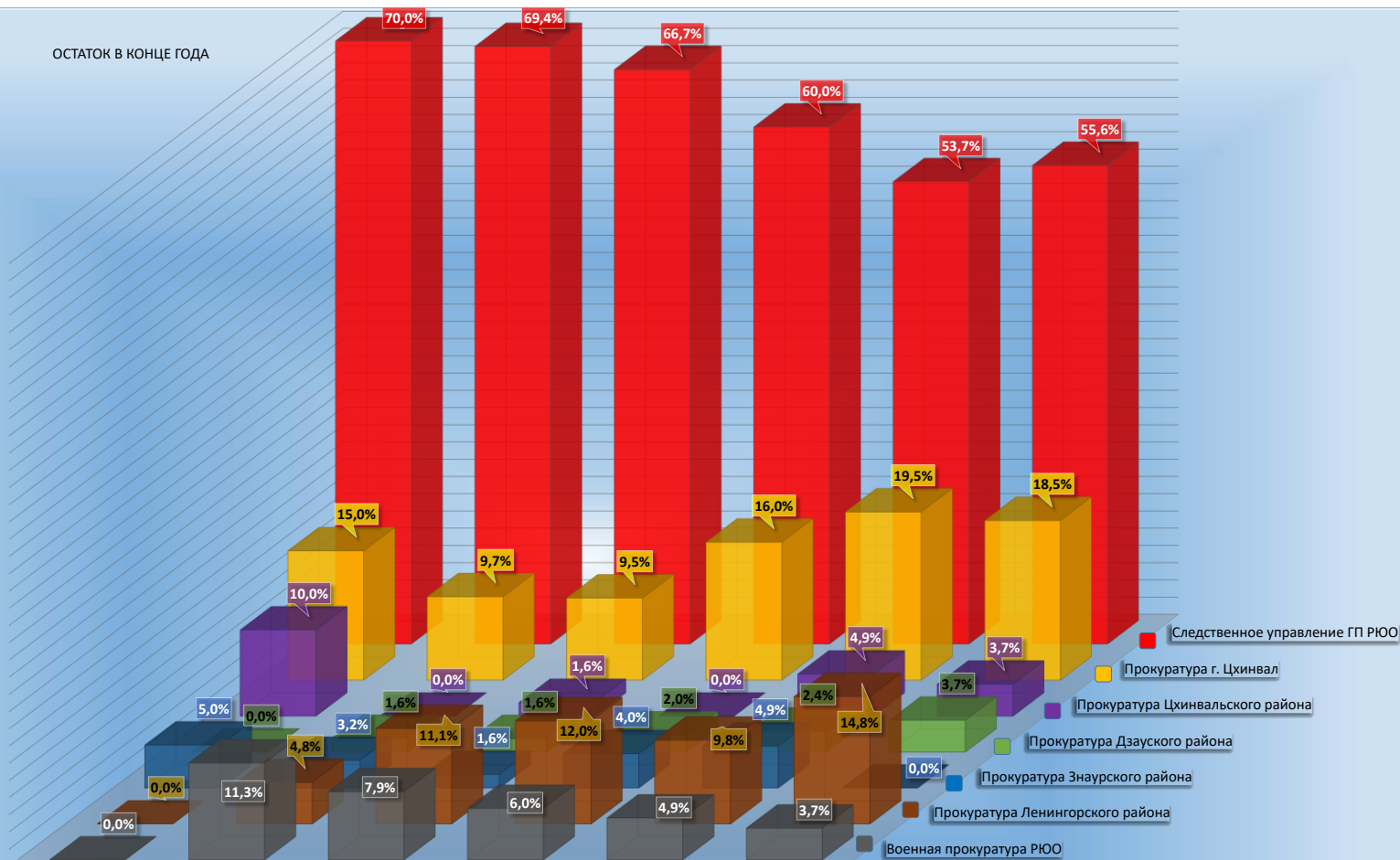

	2015	2016	2017	2018	2019	2020
■ Следственное управление ГП РЮО	70,00	69,35	66,67	60,00	53,66	55,56
■ Прокуратура г. Цхинвал	15,00	9,68	9,52	16,00	19,51	18,52
■ Прокуратура Цхинвальского района	10,00	0,00	1,59	0,00	4,88	3,70
■ Прокуратура Дзауского района	0,00	1,61	1,59	2,00	2,44	3,70
■ Прокуратура Знаурского района	5,00	3,23	1,59	4,00	4,88	0,00
■ Прокуратура Ленингорского района	0,00	4,84	11,11	12,00	9,76	14,81
■ Военная прокуратура РЮО	0,00	11,29	7,94	6,00	4,88	3,70